

## เอกสารแนบ

9

รายงานแผนและผลการดำเนินงาน  
ด้านการฟื้นฟูพื้นที่ทำเหมือง

# รายงานแผนและผลการดำเนินงาน ด้านการฟื้นฟูพื้นที่ที่ทำเหมือง

โครงการเหมืองแร่หินอุตสาหกรรมชนิดหินปูน  
เพื่ออุตสาหกรรมก่อสร้าง  
ประทานบัตรที่ 21379/15245

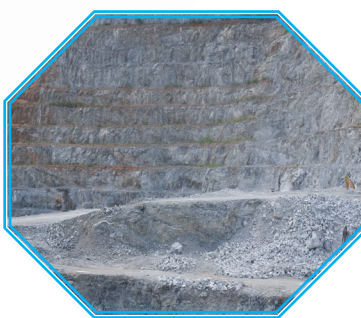

บริษัท ผลิตภัณฑ์ศิลาแสนสุข จำกัด  
ตำบลเหมือง  
อำเภอเมือง จังหวัดชลบุรี

กรกฎาคม  
2566

บริษัท ผลิตภัณฑ์ศิลาแสนสุข จำกัด

วันที่ ๗ สิงหาคม ๒๕๖๖

เรื่อง ขอส่งรายงานแผนและผลการดำเนินงานด้านการฟื้นฟูพื้นที่ที่ทำเหมือง

ของบริษัท ผลิตภัณฑ์ศิลาแสนสุข จำกัด ตามประทานบัตรเลขที่ 21379/15245 ประจำปี 2566

เรียน อุตสาหกรรมจังหวัดชลบุรี

สิ่งที่ส่งมาด้วย รายงานแผนและผลการดำเนินงานด้านการฟื้นฟูพื้นที่ที่ทำเหมือง ของบริษัท ผลิตภัณฑ์ศิลาแสนสุข จำกัด  
ประทานบัตรเลขที่ 21379/15245 ประจำปี 2566 จำนวน 1 เล่ม

ตามที่ บริษัท ผลิตภัณฑ์ศิลาแสนสุข จำกัด ได้รับอนุญาตให้ทำเหมืองตามประทานบัตรเลขที่ 21379/15245 และมีหน้าที่ที่จะต้องจัดทำรายงานแผนและผลการดำเนินงานด้านการฟื้นฟูพื้นที่ที่ทำเหมือง เพื่อรายงานรายละเอียดของโครงการต่อท่านทราบทุก 2 ปี นั้น บัดนี้ ทางบริษัท ผลิตภัณฑ์ศิลาแสนสุข จำกัด ได้จัดทำรายงานดังกล่าวเป็นที่เรียบร้อยแล้ว จึงขอส่งรายงานแผนและผลการดำเนินงานด้านการฟื้นฟูพื้นที่ที่ทำเหมือง ตามสิ่งที่ส่งมาด้วย

จึงเรียนมาเพื่อโปรดพิจารณา

ขอแสดงความนับถือ

ลงนาม

กรรมการผู้จัดการ

ได้รับต้นฉบับแล้ว

ลงชื่อ.....ผู้รับ

(.....)

- ๘ ส.ค. ๒๕๖๖







## สารบัญ

|   | หน้า |
|---|------|
| สารบัญ  | i    |
| สารบัญรูป   | i    |
| 1. ข้อมูลประทานบัตร   | 1    |
| 2. ข้อมูลการทำเหมืองปัจจุบัน  | 2    |
| 3. รูปแบบการใช้ประโยชน์ที่ดินภายหลังสิ้นสุดการทำเหมือง  | 3    |
| 4. ผลการดำเนินงานในช่วงที่ผ่านมา  | 3    |
| 5. แผนการดำเนินงานในช่วง 2 ปีข้างหน้า   | 11   |
| <b>เอกสารแนบ</b>  |      |
| เอกสารแนบที่ 1 แสดงขนาดพื้นที่ และตำแหน่งที่ตั้งโครงการ   | o1   |
| เอกสารแนบที่ 2 แผนผังแสดงพื้นที่ดำเนินการปรับปรุงและฟื้นฟูสภาพการทำเหมือง<br>และภาพถ่ายดำเนินงานในช่วงที่ผ่านมา | o2   |
| เอกสารแนบที่ 3 แผนผังแสดงพื้นที่ดำเนินการปรับปรุงและฟื้นฟูสภาพการทำเหมืองในช่วง 2 ปีข้างหน้า                    | o3   |

## สารบัญรูป

| สารบัญ  | หน้า |
|---|------|
| รูปที่ 1: หน้าเหมืองปัจจุบันของโครงการ.....   | 4    |
| รูปที่ 2: พื้นที่เวนแนวเขตไม่ทำเหมืองจากขอบประทานบัตร ระยะ 10 เมตร ทางด้านทิศใต้ของประทานบัตร ..... | 4    |
| รูปที่ 3: พื้นที่เวนแนวเขตไม่ทำเหมืองด้านทิศตะวันออกที่ติดกับยอดเขา .....                           | 5    |
| รูปที่ 4: การปลูกต้นไม้บนคันทำนบดิน.....  | 5    |
| รูปที่ 5: จุดต่ำสุดของหน้าเหมือง.....   | 6    |
| รูปที่ 6: บริเวณชั้นบันไดที่ทำกรหว่านเมล็ดกระถิน .....  | 6    |
| รูปที่ 7: ต้นไม้บริเวณโรงโม่หินของโครงการ .....   | 6    |
| รูปที่ 8: ต้นไม้บริเวณด้านหน้าโรงโม่หินของโครงการ.....  | 8    |
| รูปที่ 9: ต้นไม้บริเวณอาคารสำนักงาน.....  | 9    |

**แบบรายงานแผนและผลการดำเนินงานด้านการฟื้นฟูพื้นที่ที่ทำเหมือง**  
**เสนอต่อกรมอุตสาหกรรมพื้นฐานและการเหมืองแร่**  
**และสำนักงานนโยบายและแผนทรัพยากรธรรมชาติและสิ่งแวดล้อม**

การรายงานครั้งที่ 3 วันที่ 17 เดือน กรกฎาคม พ.ศ. 2566

**1. ข้อมูลประทานบัตร**

ชื่อผู้ถือประทานบัตร บริษัท ผลิตภัณฑ์ศิลาแลงสุข จำกัด  
หมายเลขประทานบัตร 21379/15245  
ที่ตั้ง ตั้งอยู่ที่ ตำบลเหมือง อำเภอเมือง จังหวัดชลบุรี  
ชนิดแร่ แร่หินอุตสาหกรรมชนิดหินปูน เพื่ออุตสาหกรรมก่อสร้าง  
วิธีการทำเหมือง ทำเหมืองโดยวิธีเหมืองเปิด  
อายุประทานบัตร 31 ปี เริ่มตั้งแต่วันที่ 23 กรกฎาคม 2542 ถึง วันที่ 7 มกราคม 2573  
เนื้อที่ประทานบัตร 48-1-79 ไร่ โดยกรรมสิทธิ์ที่ดินมีดังนี้  
( ) มีกรรมสิทธิ์ (ระบุประเภท เช่น โฉนด นส.3ก. นส.3 ฯลฯ)  
(✓) ที่รัฐ เป็นพื้นที่ป่าสงวนแห่งชาติ ป่าเขาพุ 48-1-79 ไร่  
( ) อื่นๆ (ระบุ...)

**2. ข้อมูลการทำเหมืองปัจจุบัน**

สภาพปัจจุบัน (✓) เปิดการทำเหมือง ( ) หยุดการทำเหมือง  
พื้นที่ที่ใช้ในการทำเหมืองและประกอบกิจกรรมเกี่ยวเนื่องทั้งหมดในปัจจุบัน.....57.....ไร่  
จำนวนหน้าเหมือง/บ่อเหมืองปัจจุบัน.....1.....แห่ง  
ขนาด (ระบุขนาดแต่ละแห่งตามลำดับ).....37.....ไร่ (รูปที่ 1 และในเอกสารแนบที่ 1)  
พื้นที่เก็บกองเปลือกดินและเศษหิน.....-.....แห่ง  
ขนาด (ระบุขนาดแต่ละแห่งตามลำดับ).....-.....ไร่  
พื้นที่โรงแต่งแร่/สำนักงาน/บ้านพัก ฯลฯ.....20.....ไร่ (เป็นพื้นที่กรรมสิทธิ์อยู่นอกเขตประทานบัตร)  
จำนวนขุมเหมืองที่ไม่ใช่ทำเหมืองแล้ว.....-.....แห่ง ขนาด.....-.....ไร่ ลึก.....-.....เมตร  
พื้นที่ที่ผ่านการทำเหมืองแล้ว.....37.....ไร่ พื้นที่ที่ทำการฟื้นฟูแล้ว.....-.....ไร่

ทางโครงการได้มีการเว้นแนวเขตไม่ทำเหมืองจากขอบประทานบัตรทางด้านทิศตะวันตก ระยะ 10 เมตร และเว้นแนวเขตไม่ทำเหมืองทางด้านทิศตะวันออกที่ติดกับยอดเขา ที่ระดับความสูงประมาณ 130 เมตร พร้อมทั้งได้มีการปรับพื้นที่และหว่านเมล็ดกระถินบนชั้นบันไดที่สิ้นสุดการทำเหมืองแล้ว และนอกจากนี้โครงการได้จัดทำคันทำนบดินไว้บริเวณโรงโม่หินของโครงการซึ่งอยู่นอกพื้นที่ประทานบัตร พร้อมทั้งมีการปลูกต้นไม้บนคันทำนบดิน ได้แก่ ต้นกล้วย ต้นไผ่ และต้นมะพร้าว เป็นต้น ทั้งนี้โครงการดูแลรักษาต้นไม้ที่ปลูกไว้บริเวณโรงโม่หินให้เจริญเติบโตได้ดี

3. รูปแบบการใช้ประโยชน์ที่ดินภายหลังสิ้นสุดการทำเหมือง (พร้อมแนบแผนผังการฟื้นฟูพื้นที่ในภาพรวม ซึ่งสอดคล้องกับแผนผังโครงการทำเหมือง โดยเฉพาะครั้งแรกของการรายงาน และทุกครั้งที่มีการเปลี่ยนแปลงรูปแบบการใช้พื้นที่สุดท้าย)

- (✓) พัฒนาเป็นแหล่งน้ำสาธารณะ ( ) พัฒนาเป็นทุ่งหญ้าสาธารณะ/ทุ่งหญ้าเลี้ยงสัตว์  
( ) พัฒนาเป็นพื้นที่เกษตรกรรม ( ) ปลูกสร้างสวนป่า  
(✓) อื่นๆ (ระบุ) ทำการเติมดินบริเวณชั้นบันไดที่สิ้นสุดการทำเหมืองแล้ว และดำเนินการปลูกพืชคลุมดิน และพันธุ์ไม้ท้องถิ่น

4. ผลการดำเนินงานในช่วง 2 ปีที่ผ่านมา (พร้อมแนบแผนผังแสดงพื้นที่ดำเนินการปรับปรุงและฟื้นฟูสภาพการทำเหมืองและภาพถ่ายการดำเนินงาน ในเอกสารแนบที่ 2)

- (✓) การปรับสภาพฟื้นฟูพื้นที่บริเวณหน้าเหมือง

จำนวน.....1.....แห่ง เนื้อที่.....ไร่

วิธีดำเนินการ (ให้อธิบายลักษณะของหน้าเหมือง ความปลอดภัย)

เนื่องจากปัจจุบันโครงการได้มีการพัฒนาหน้าเหมืองอย่างต่อเนื่อง และได้เปิดการทำเหมืองไปแล้ว ประมาณ...35...ไร่ โดยเปิดหน้าเหมืองให้มีลักษณะแบบขั้นบันได ที่มีความสูงของขั้นบันไดไม่เกิน 10 เมตร ความกว้างของขั้นบันไดแต่ละขั้นประมาณ 5 เมตร และควบคุมความลาดชันโดยรวม (Overall pit slope) ไม่เกิน 60 องศา พร้อมทั้งตรวจสอบเสถียรภาพหน้าเหมืองให้มีความมั่นคงแข็งแรง และปลอดภัยอยู่เสมอ ทั้งนี้ โครงการได้เว้นแนวเขตไม่ทำเหมืองจากขอบประทานบัตรทางด้านทิศตะวันตก ระยะ 10 เมตร และเว้นแนวเขตไม่ทำเหมืองทางด้านทิศตะวันออกที่ติดกับยอดเขา ที่ระดับความสูงประมาณ 130 เมตร จากระดับน้ำทะเลปานกลางขึ้นไป (รูปที่ 1 ถึงรูปที่ 3)

- ( ) การปรับสภาพและฟื้นฟูกองเก็บเปลือกดินและเศษหิน

จำนวน.....-.....แห่ง เนื้อที่.....ไร่

วิธีดำเนินการ โครงการไม่มีการกองเก็บเปลือกดินไว้ในพื้นที่โครงการแต่อย่างใด โดยโครงการได้มีการนำเปลือกดินที่เกิดจากการทำเหมืองไปจัดทำคันดินสำหรับปลูกต้นไม้บริเวณสำนักงานซึ่งอยู่นอกพื้นที่ประทานบัตร (รูปที่ 4)

- ( ) การปรับสภาพและฟื้นฟูพุ่มเหมืองที่ไม่ใช้ในการทำเหมืองแล้ว

จำนวน.....-.....แห่ง ขนาด (กxยxล).....-.....เมตร

วิธีดำเนินการ โครงการยังไม่มีพุ่มเหมืองที่ไม่ใช้ในการทำเหมืองแล้ว เนื่องจากภูมิประเทศของโครงการมีลักษณะเป็นภูเขา ซึ่งโครงการเริ่มเปิดการทำเหมืองจากบริเวณยอดเขาและลดระดับลงมาเรื่อยๆ โดยปัจจุบันจุดต่ำสุดของหน้าเหมืองอยู่ที่ระดับ -20 เมตร จากระดับน้ำทะเลปานกลาง (รูปที่ 5)

(✓) การปรับสภาพและฟื้นฟูระบบป้องกันการชะล้างตะกอนดินจากบริเวณหน้าเหมืองที่เก็บกองเปลือกดิน/เศษหิน และบริเวณอื่นๆ เช่น คันทำนบดิน คุรระบายน้ำ และบ่อดักตะกอน เป็นต้น

จำนวน.....1.....แห่ง ขนาด (กxยxล).....-.....เมตร

**วิธีดำเนินการ** โครงการได้มีการจัดทำคันทำนบดินบริเวณโดยรอบโรงโม่หินซึ่งอยู่นอกเขตประทานบัตร พร้อมทั้งดำเนินการปลูกต้นไม้บนคันทำนบดิน เพื่อใช้เป็นแนวกรองฝุ่นละอองที่เกิดขึ้นบริเวณโรงโม่หิน ได้แก่ ต้นกล้วย ต้นมะพร้าว ต้นไผ่ และมันสำปะหลัง เป็นต้น (รูปที่ 4)

(✓) การปลูกต้นไม้ระหว่างพื้นที่ว่างทั่วไปในเขตพื้นที่ประทานบัตร รวมเนื้อที่.....3.....ไร่

**วิธีดำเนินการ** โครงการดำเนินการทำเหมืองเต็มพื้นที่ประทานบัตร ยกเว้น พื้นที่เว้นเขตไม่ทำเหมืองทางด้านทิศตะวันออกที่ติดกับยอดเขา และพื้นที่เว้นแนวเขตไม่ทำเหมืองระยะ 10 เมตร ทางด้านทิศตะวันตก ทั้งนี้โครงการดำเนินการปรับพื้นที่หน้าดินและทั้งหว่านเมล็ดกระถินบริเวณชั้นบันไดที่ไม่ใช้ในการทำเหมืองแล้ว พร้อมทั้งดูแลรักษาให้มีการเจริญเติบโตที่ดี (รูปที่ 2, รูปที่ 3 และรูปที่ 6)

(✓) การปรับสภาพและฟื้นฟูพื้นที่บริเวณโรงโม่หิน เนื้อที่.....1.....ไร่ (นอกเขตประทานบัตร)

**วิธีดำเนินการ** โครงการดำเนินการปลูกต้นไม้บนคันทำนบดินและพื้นที่ว่างทั่วไปภายในบริเวณโรงโม่หินของโครงการ ซึ่งเป็นพื้นที่กรรมสิทธิ์และอยู่นอกเขตประทานบัตร โดยพันธุ์ไม้ที่ปลูกได้แก่ ต้นสนประดิพัทธ์ ต้นไผ่ ต้นทองอุไร และต้นกล้วย เป็นต้น (รูปที่ 7 และรูปที่ 8)

(✓) การปรับสภาพและฟื้นฟูพื้นที่บริเวณสำนักงาน/บ้านพัก เนื้อที่.....1.....ไร่ (นอกเขตประทานบัตร)

**วิธีดำเนินการ** โครงการได้ดำเนินการต้นสนประดิพัทธ์บริเวณโดยรอบบริเวณสำนักงานของโครงการ พร้อมทั้งปลูกไม้ดอกไม้ประดับไว้ด้านหน้าสำนักงานเพื่อเพิ่มความสวยงามให้กับอาคารสำนักงาน เช่น ต้นทองอุไร ต้นเฟื่องฟ้า ต้นชวนชม ต้นสับปะรดสี และต้นเข็ม เป็นต้น (รูปที่ 9)

#### สรุป

|  |              |     |
|--|--------------|-----|
| รวมพื้นที่ที่ได้รับการฟื้นฟูสภาพพื้นที่แล้ว..... | 5.....       | ไร่ |
| - ภายในเขตพื้นที่ประทานบัตร.....                 | 3.....       | ไร่ |
| - นอกเขตพื้นที่ประทานบัตร.....                   | 2.....       | ไร่ |
| รวมจำนวนต้นไม้ที่ปลูก.....                       | -.....       | ต้น |
| งบประมาณดำเนินงานทั้งหมดโดยประมาณ.....           | 100,000..... | บาท |



รูปที่ 1: หน้าเหมืองปัจจุบันของโครงการ



รูปที่ 2: พื้นที่เว้นแนวเขตไม่ทำเหมืองจากขอบประทานบัตร ระยะ 10 เมตร  
ทางด้านทิศใต้ของประทานบัตร





รูปที่ 3: พื้นที่เว้นแนวเขตไม่ทำเหมืองด้านทิศตะวันออกที่ติดกับยอดเขา



รูปที่ 4: การปลูกต้นไม้บนคันทำนบดิน





รูปที่ 5: จุดต่ำสุดของหน้าเหมือง



รูปที่ 6: บริเวณชั้นบันไดที่ทำการหว่านเมล็ดกระถิน



รูปที่ 7: ต้นไม้บริเวณโรงม่หินของโครงการ



รูปที่ 7: (ต่อ) ต้นไม้บริเวณโรงโม่หินของโครงการ





รูปที่ 8: ต้นไม้บริเวณด้านหน้าทางเข้าโรงโม่หินของโครงการ



รูปที่ 9: ต้นไม้บริเวณอาคารสำนักงาน





รูปที่ 9: (ต่อ) ต้นไม้บริเวณอาคารสำนักงาน

## 5. แผนการดำเนินงานในช่วง 2 ปีข้างหน้า

### 5.1 แผนการดำเนินงานที่จะจัดทำในช่วง 2 ปีข้างหน้า (พร้อมแนบแผนผังแสดงตำแหน่งที่จะดำเนินการใน 2 ปีข้างหน้า ในเอกสารแนบที่ 3)

- (✓) การปรับสภาพและฟื้นฟูพื้นที่บริเวณหน้าเหมือง

จำนวน.....1.....แห่ง เนื้อที่.....ไร่

วิธีการดำเนินการ (ให้อธิบายลักษณะของหน้าเหมือง ความปลอดภัย)

โครงการจะดำเนินการเปิดหน้าเหมืองให้มีลักษณะแบบขั้นบันได ที่มีความสูงของขั้นบันไดไม่เกิน 10 เมตร ความกว้างของขั้นบันไดแต่ละขั้นประมาณ 5 เมตร และควบคุมความลาดชันโดยรวม (Overall pit slope) ไม่เกิน 60 องศา พร้อมทั้งตรวจสอบเสถียรภาพหน้าเหมืองให้มีความมั่นคงแข็งแรง และปลอดภัยอยู่เสมอ ทั้งนี้โครงการจะดูแลรักษาพันธุ์ไม้ที่มีอยู่เดิมในพื้นที่เว้นแนวเขตไม่ทำเหมืองทางด้านทิศตะวันออกที่ติดกับยอดเขาให้เจริญเติบโตได้ดี

- ( ) การปรับสภาพและฟื้นฟูกองเก็บเปลือกดินและเศษหิน

จำนวน.....แห่ง เนื้อที่.....ไร่

วิธีดำเนินการ โครงการไม่มีการเก็บกองเปลือกดินและเศษหินในพื้นที่โครงการแต่อย่างใด

- ( ) การปรับสภาพและฟื้นฟูชุมชนเหมืองที่ไม่ใช้ในการทำเหมืองแล้ว

จำนวน.....แห่ง ขนาด (กxย).....เมตร

วิธีดำเนินการ โครงการไม่มีชุมชนเหมืองที่ไม่ใช้ในการทำเหมืองแล้ว

- ( ) การปรับสภาพและฟื้นฟูระบบป้องกันและการชะล้างตะกอนดินจากบริเวณหน้าเหมืองที่เก็บกองเปลือกดิน/เศษหิน และบริเวณอื่นๆ เช่น คันทำนบดิน คูระบายน้ำ และบ่อดักตะกอน เป็นต้น

จำนวน.....แห่ง ขนาด (กxย).....เมตร

วิธีดำเนินการ โครงการจะดูแลรักษาต้นไม้ที่ปลูกไว้บนคันทำนบดินบริเวณรอบโรงโม่หินของโครงการ หากพบว่าต้นไม้ตายทางโครงการจะปลูกซ่อมแซมทันที

- (✓) การปลูกต้นไม้ระหว่างพื้นที่ว่างทั่วไปในเขตพื้นที่ประทานบัตร รวมเนื้อที่.....ไร่

วิธีดำเนินการ โครงการไม่มีพื้นที่ว่างทั่วไปภายในพื้นที่ประทานบัตร เนื่องจากโครงการดำเนินการทำเหมืองเต็มพื้นที่ประทานบัตร ยกเว้น พื้นที่เว้นแนวเขตไม่ทำเหมืองทางด้านทิศตะวันออกที่ติดกับยอดเขาที่ระดับความสูงประมาณ 130 เมตร และพื้นที่เว้นแนวเขตไม่ทำเหมืองระยะ 10 เมตร

- (✓) การปรับสภาพและฟื้นฟูพื้นที่บริเวณโรงแต่งแร่/โรงโม่หิน เนื้อที่.....ไร่

วิธีดำเนินการ โครงการจะบำรุงรักษาต้นไม้ที่ปลูกไว้ภายในพื้นที่โรงโม่หินให้สามารถเจริญเติบโตได้ดี

- (✓) การปรับสภาพและฟื้นฟูพื้นที่บริเวณสำนักงาน/บ้านพัก เนื้อที่.....ไร่

วิธีดำเนินการ โครงการจะบำรุงรักษาไม้ดอกไม้ประดับที่ปลูกไว้ด้านหน้าสำนักงาน เพื่อเพิ่มความสวยงามให้กับอาคารสำนักงาน



## 5.2 การจัดเตรียมงบประมาณ

|  |             |     |
|--|-------------|-----|
| งบประมาณสำหรับดำเนินงานตามแผนงาน.....  | 45,000..... | บาท |
| งบประมาณสำหรับการบำรุงพื้นที่ที่ฟื้นฟูแล้ว.....  | 15,000..... | บาท |
| รวมเป็นงบประมาณทั้งสิ้นประมาณ.....   | 60,000..... | บาท |
| ปัญหาและอุปสรรคที่ต้องการความช่วยเหลือ/สนับสนุนจากกรมอุตสาหกรรมพื้นฐานและการเหมืองแร่และส่วนราชการอื่นๆ..... | -.....      |     |

(ลงชื่อ).....



ตำแหน่ง กรรมการผู้จัดการ

ผู้จัดทำรายงาน

วันที่ 25 ก.ค. 2566

รับรองข้อมูลถูกต้องและเห็นชอบกับแผนการดำเนินการ

(ลงชื่อ).....



วิศวกรควบคุม

วันที่ 25 ก.ค. 2566

ใบอนุญาตเป็นผู้ประกอบวิชาชีพวิศวกรรมควบคุม

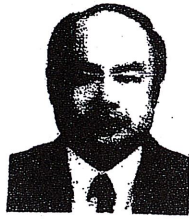

ใบแทน

ลายมือชื่อผู้ถือใบอนุญาต

เลขาราชการสภาวิศวกร

สภาวิศวกร

ตามพระราชบัญญัติวิศวกร พ.ศ. 2542

อนุญาตให้

ประกอบวิชาชีพวิศวกรรมควบคุม ระดับ วิศวกร

สาขาวิศวกรรมเหมืองแร่

ตั้งแต่วันที่

21 เมษายน 2543

ถึงวันที่

ตลอดชีพ

เลขทะเบียน

สำเนาถูกต้อง



แสดงขนาดพื้นที่ และตำแหน่งที่ตั้งโครงการ

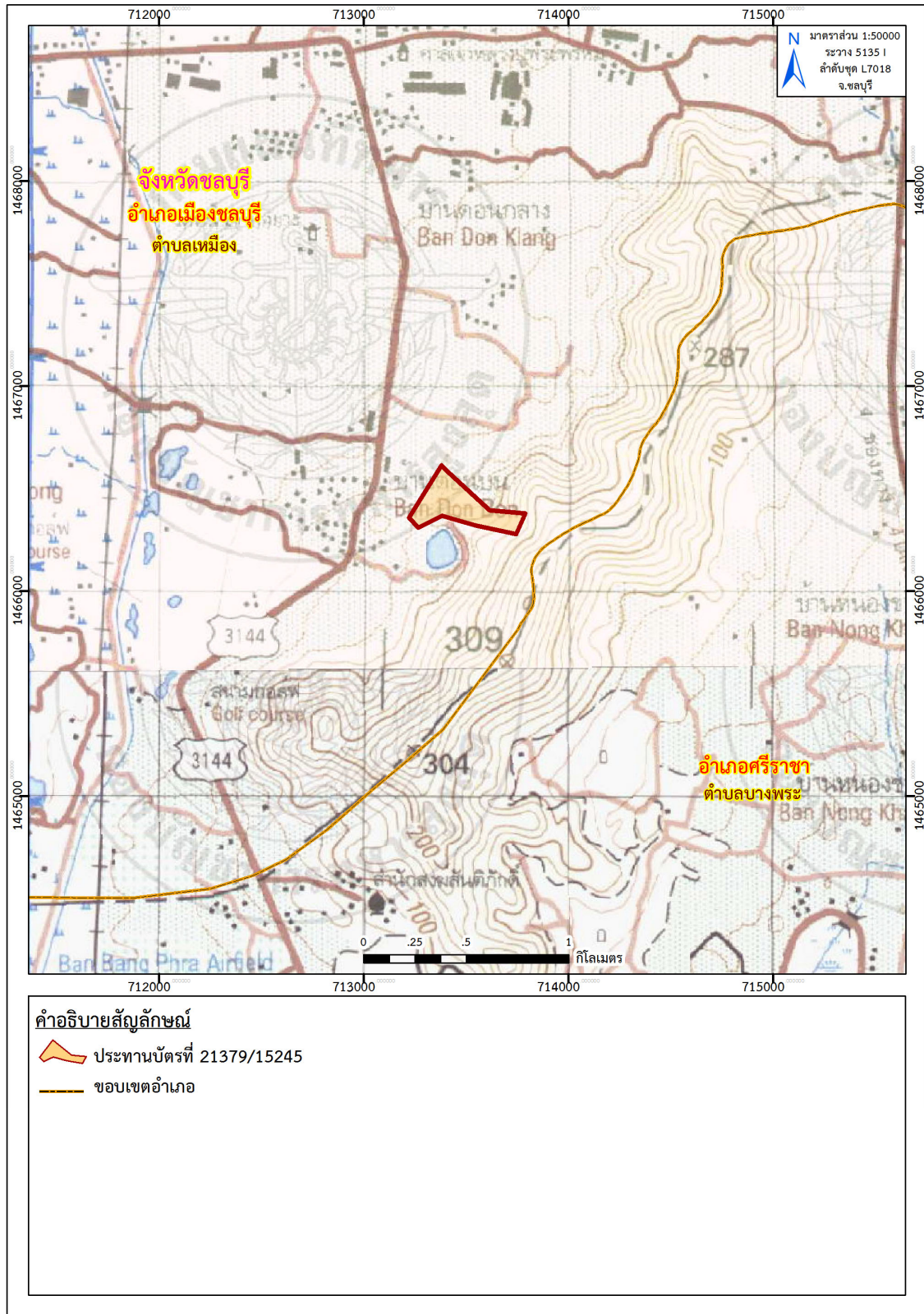

ที่มา: แผนที่ภูมิประเทศ มาตรฐาน 1:50,000, ลำดับชุด L7018 ระบาย 5135 I (จังหวัดชลบุรี), กรมแผนที่ทหาร, 2546

รูปที่ 1-1: แสดงตำแหน่งที่ตั้งพื้นที่ประทานบัตรเลขที่ 21379/15245 ของบริษัท ผลิตภัณฑ์ศิลาแสนสุข จำกัด



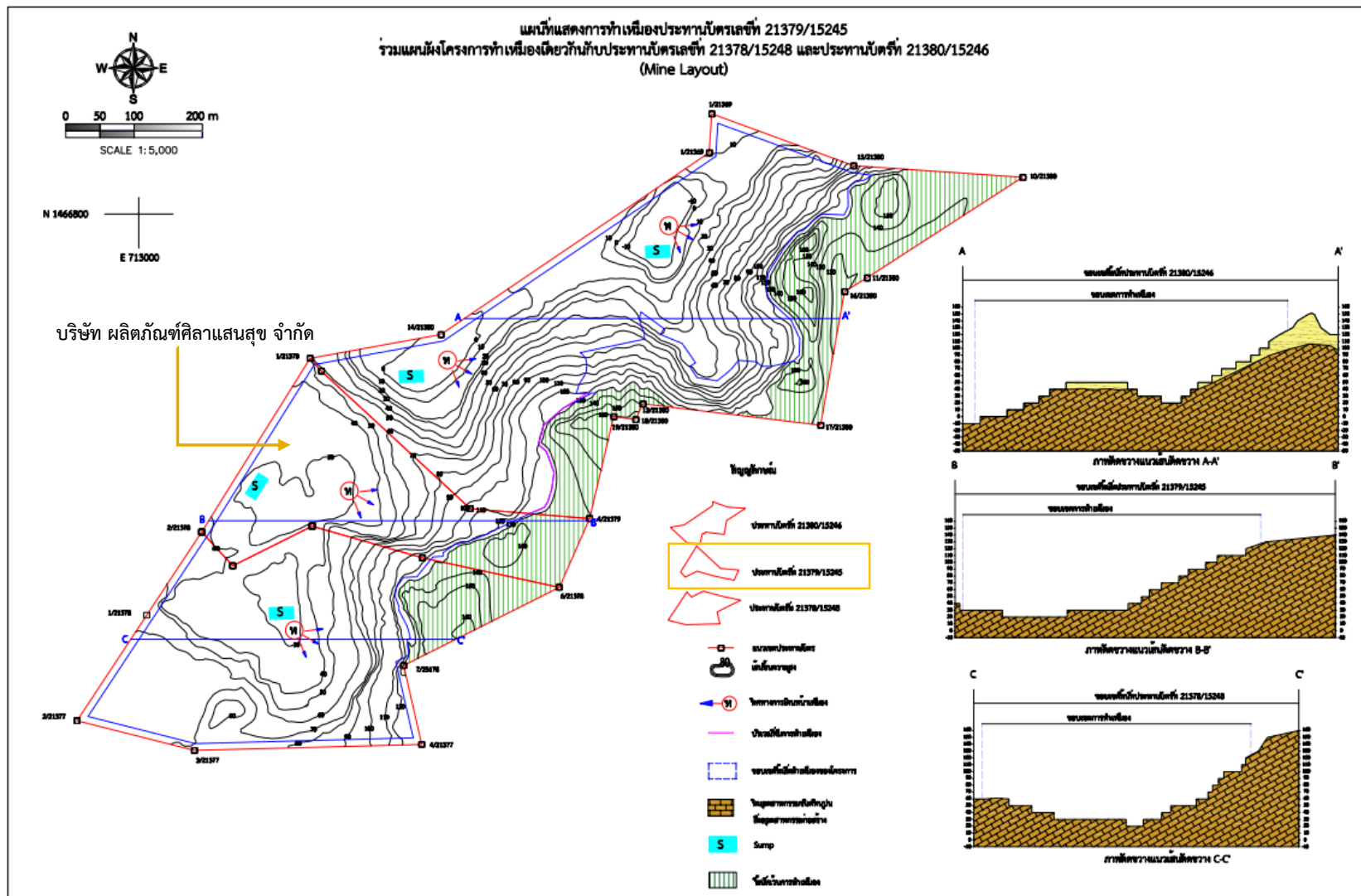

รูปที่ 1-2: แสดงรูปร่าง และขนาดพื้นที่ประทานบัตรเลขที่ 21379/15245 ของบริษัท ผลิตภัณฑ์ศิลาแสนสุข จำกัด



ที่มา: google earth.com, ดัดแปลงโดย บริษัท ทอพ-คลาส คอนซัลแทนท์ จำกัด, 2566

รูปที่ 1-3: ภาพถ่ายทางอากาศแสดงตำแหน่งที่ตั้งพื้นที่ประทานบัตรเลขที่ 21379/15245 ของบริษัท ผลิตภัณฑ์ศิลาแสนสุข จำกัด

แผนผังแสดงพื้นที่ดำเนินการปรับปรุงและฟื้นฟูสภาพการทำเหมือง  
และภาพถ่ายดำเนินงานในช่วงที่ผ่านมา





ที่มา: google earth.com, ดัดแปลงโดย บริษัท ทอพ-คลาส คอนซัลแทนท์ จำกัด, 2566

รูปที่ 2-1: แผนผังแสดงพื้นที่ดำเนินการปรับปรุงและฟื้นฟูพื้นที่โครงการในช่วงที่ผ่านมา ของบริษัท ผลิตภัณฑ์ศิลาแสนสุข จำกัด



---

แผนผังแสดงพื้นที่ดำเนินการปรับปรุงและฟื้นฟูสภาพการทำเหมืองในช่วง 2 ปีข้างหน้า

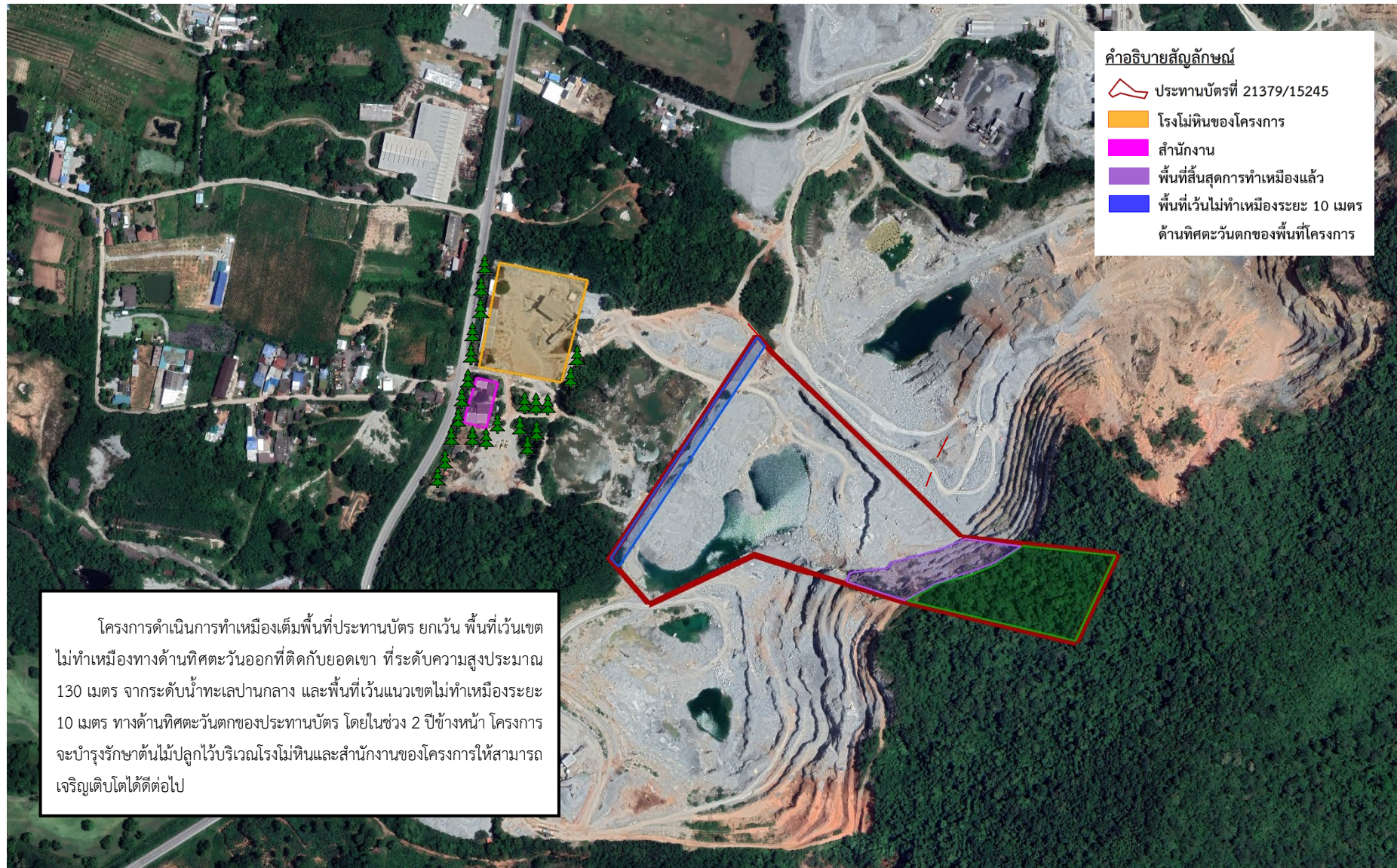

ที่มา: google earth.com, 2566

รูปที่ 3-1: แผนผังแสดงพื้นที่ดำเนินการปรับปรุง และฟื้นฟูสภาพการทำเหมืองในช่วง 2 ปีข้างหน้า ของบริษัท ผลิตภัณฑ์ศิลาแสนสุข จำกัด



# เอกสารแนบ10

หนังสือคำประกันการฟื้นฟูสภาพพื้นที่การทำเหมือง





SCB COPY

## ธนาคารไทยพาณิชย์ จำกัด (มหาชน)

## หนังสือสัญญาค้ำประกัน

SCB COPY

63560078232000

วันที่ 24 มกราคม 2565

ข้าพเจ้า ธนาคารไทยพาณิชย์ จำกัด (มหาชน) สาขาExpress บางพระ สำนักงานตั้งอยู่เลขที่ 216/47-48 ถนน สุขุมวิท ตำบล/แขวง บางพระ อำเภอ/เขต ศรีราชา จังหวัด ชลบุรี ขอทำหนังสือสัญญาค้ำประกันฉบับนี้ให้ไว้ต่อ กรมอุตสาหกรรมพื้นฐานและการเหมืองแร่ ซึ่งต่อไปนี้จะเรียกว่า “ผู้รับประกัน” ดังมีข้อความต่อไปนี้

ข้อ 1. ตามที่ บริษัท ผลิตภัณฑ์ศิลาแลงสุข จำกัด ซึ่งต่อไปนี้จะเรียกว่า “ผู้ให้สัญญา” ได้ รับอนุญาตทำเหมืองชนิดแร่หินอุตสาหกรรม ชนิดหินปูน (เพื่ออุตสาหกรรมก่อสร้าง) เหมืองประเภทที่ 2 ซึ่งตามประกาศคณะกรรมการแร่เรื่องการวางหลักประกันฟื้นฟูสภาพพื้นที่การทำเหมือง และเยียวยาผู้ได้รับผลกระทบจากการทำเหมือง พ.ศ. 2562 จะต้องวางหลักประกันสำหรับการเยียวยา ผู้ได้รับผลกระทบจากการทำเหมืองของแต่ละ โครงการตามนัย (3.2) แห่งประกาศคณะกรรมการแร่ดังกล่าวกับกรมอุตสาหกรรมพื้นฐานและการเหมืองแร่ งวดสาม ร้อยละสิบของวงเงินหลักประกัน ก่อนได้รับอนุญาตให้เปิดการทำเหมืองทั้งหมด เป็นเงิน 500,000 บาท (ห้าแสนบาทถ้วน) ซึ่งในการนี้จำเป็นต้องมีหนังสือค้ำประกันของธนาคารค้ำประกัน การปฏิบัติตามเงื่อนไขในการเยียวยาผู้ได้รับผลกระทบจากการทำเหมือง ตามประธานบัตรดังกล่าว ตาม ประธานบัตรเลขที่ 21379/15245 ลงวันที่ 8 มกราคม 2563 ไว้กับผู้รับประกัน ซึ่งต่อไปนี้จะเรียกว่า “สัญญาประธาน” ซึ่งจะต้องวางหลักประกันการปฏิบัติตามเงื่อนไขในสัญญาประธาน ต่อผู้รับประกัน เป็นเงิน -50,000.00-บาท (-ห้าหมื่นบาทถ้วน-) นั้น

ข้าพเจ้าขอผูกพันตนเป็นผู้ค้ำประกันผู้ให้สัญญาในการปฏิบัติตามเงื่อนไขในสัญญาประธานต่อผู้รับประกัน เป็นเงิน -50,000.00-บาท (-ห้าหมื่นบาทถ้วน-) กล่าวคือ หากผู้ให้สัญญาไม่ปฏิบัติตามเงื่อนไขในสัญญาประธานที่ทำให้กับผู้รับประกัน หรือปฏิบัติผิดเงื่อนไขข้อหนึ่งข้อใดของ สัญญาประธานดังกล่าว ซึ่งผู้รับประกันมีสิทธิริบหลักประกันหรือเรียกค่าปรับ และ/หรือ ค่าเสียหายใดๆ จากผู้ให้สัญญาได้แล้ว ข้าพเจ้ายินยอม ชำระเงินแทนให้ทันที โดยมีต้องเรียกร้องให้ผู้ให้สัญญาชำระก่อน

ข้อ 2. หนังสือสัญญาค้ำประกันฉบับนี้มีผลใช้บังคับตั้งแต่วันที่ 24 มกราคม 2565 เป็นต้นไป แต่ในกรณีที่ข้าพเจ้าจะต้องรับผิดชอบตามหนังสือ สัญญาค้ำประกันฉบับนี้ผู้รับประกันจะต้องยื่นคำเรียกร้องเป็นหนังสือภายในกำหนด 15 วัน นับแต่วันที่ผู้ให้สัญญาไม่ปฏิบัติตามเงื่อนไขในสัญญา ประธาน หากผู้รับประกันไม่ยื่นคำเรียกร้องภายในกำหนดดังกล่าว ให้ถือว่าผู้รับประกันสละสิทธิที่จะบังคับตามหนังสือสัญญาค้ำประกันฉบับนี้ โดยตลอดไป

เพื่อเป็นหลักฐาน ข้าพเจ้า ธนาคารไทยพาณิชย์ จำกัด (มหาชน) โดยผู้มีนามข้างท้ายนี้เป็นผู้มีอำนาจลงนามทำนิติกรรม ซึ่งมีผลผูกพันธนาคาร ได้ลงลายมือชื่อและประทับตรา (ถ้ามี) ให้ไว้เป็นสำคัญ

ธนาคารไทยพาณิชย์ จำกัด (มหาชน)

ผู้ค้ำประกัน

โดย

19721

ผู้มีอำนาจลงนาม

(1

กกล้า)

ลายมือชื่อ

พยาน

ลายมือชื่อ

พยาน



BB 0635

App

OCH00924-1

OPBR-2022-01-010330

A/C



Item







SCB COPY

## ธนาคารไทยพาณิชย์ จำกัด (มหาชน)

## หนังสือสัญญาค้ำประกัน

63560078232000

วันที่ 24 มกราคม 2565

ข้าพเจ้า ธนาคารไทยพาณิชย์ จำกัด (มหาชน) สาขาExpress บางพระ สำนักงานตั้งอยู่เลขที่ 216/47-48 ถนน สุขุมวิท ตำบล/แขวง บางพระ อำเภอ/เขต ศรีราชา จังหวัดชลบุรี ขอทำหนังสือสัญญาค้ำประกันฉบับนี้ให้ไว้ต่อ กรมอุตสาหกรรมพื้นฐานและการเหมืองแร่ ซึ่งต่อไปนี้จะเรียกว่า “ผู้รับประโยชน์” ดังมีข้อความต่อไปนี้

ข้อ 1. ตามที่ บริษัท ผลิตภัณฑ์ศิลาแลงสุข จำกัด ซึ่งต่อไปนี้จะเรียกว่า “ผู้ให้สัญญา” ได้ รับอนุญาตทำเหมืองชนิดแร่หินอุตสาหกรรม ชนิดหินปูน (เพื่ออุตสาหกรรมก่อสร้าง) เหมืองประเภทที่ 2 ซึ่งตามประกาศคณะกรรมการแร่เรื่องการวางหลักประกันการฟื้นฟูสภาพพื้นที่การทำเหมืองและเยียวยาผู้ได้รับผลกระทบจากการทำเหมือง พ.ศ. 2562 จะต้องวางหลักประกันสำหรับการฟื้นฟูสภาพพื้นที่การทำเหมืองตลอดอายุโครงการ ตามแผนการฟื้นฟูสภาพพื้นที่การทำเหมืองในมาตรการป้องกันและการแก้ไขผลกระทบสิ่งแวดล้อมที่กำหนดไว้ในรายงานประเมินผลกระทบสิ่งแวดล้อมของแต่ละโครงการตามนัย (3.1) แห่งประกาศคณะกรรมการแร่ดังกล่าวกับกรมอุตสาหกรรมพื้นฐานและการเหมืองแร่ จวดสาม ร้อยละสิบ ของวงเงินหลักประกันก่อนได้รับอนุญาตให้เปิดการทำเหมืองทั้งหมด เป็นเงิน 374,000 บาท (สามแสนเจ็ดหมื่นสี่พันบาทถ้วน) ซึ่งในการนี้จำเป็นต้อง มีหนังสือค้ำประกันของธนาคารค้ำประกันการปฏิบัติตามเงื่อนไขการฟื้นฟูสภาพพื้นที่การทำเหมืองตลอดอายุโครงการตามแผนฟื้นฟูจากการ ทำเหมือง ตามประธานบัตรดังกล่าวเป็นเงินจำนวน 37,400 บาท (สามหมื่นเจ็ดพันสี่ร้อยบาทถ้วน) ตาม ประธานบัตรเลขที่ 21379/15245 ลงวันที่ 8 มกราคม 2563 ไว้กับผู้รับประโยชน์ ซึ่งต่อไปนี้จะเรียกว่า “สัญญาประธาน” ซึ่งจะต้องวางหลักประกันการปฏิบัติตามเงื่อนไขในสัญญาประธานต่อ ผู้รับประโยชน์ เป็นเงิน -37,400.00-บาท (-สามหมื่นเจ็ดพันสี่ร้อยบาทถ้วน-) นั้น

ข้าพเจ้าขอมผูกพันตนเป็นผู้ค้ำประกันผู้ให้สัญญาในการปฏิบัติตามเงื่อนไขในสัญญาประธานต่อผู้รับประโยชน์ เป็นเงิน -37,400.00-บาท (-สามหมื่นเจ็ดพันสี่ร้อยบาทถ้วน-) กล่าวคือ หากผู้ให้สัญญาไม่ปฏิบัติตามเงื่อนไขในสัญญาประธานที่ทำไว้กับผู้รับประโยชน์ หรือปฏิบัติผิดเงื่อนไข ข้อหนึ่งข้อใดของสัญญาประธานดังกล่าว ซึ่งผู้รับประโยชน์มีสิทธิเรียกหลักประกันหรือเรียกค่าปรับ และ/หรือ ค่าเสียหายใดๆ จากผู้ให้สัญญาได้แล้ว ข้าพเจ้ายินยอมชำระเงินแทนให้ทันที โดยมีต้องเรียกร้องให้ผู้ให้สัญญาชำระก่อน

ข้อ 2. หนังสือสัญญาค้ำประกันฉบับนี้มีผลใช้บังคับตั้งแต่วันที่ 24 มกราคม 2565 เป็นต้นไป แต่ในกรณีที่ข้าพเจ้าจะต้องรับผิดชอบตามหนังสือ สัญญาค้ำประกันฉบับนี้ผู้รับประโยชน์จะต้องยื่นคำเรียกร้องเป็นหนังสือภายในกำหนด 15 วัน นับแต่วันที่ผู้ให้สัญญาไม่ปฏิบัติตามเงื่อนไขในสัญญา ประธาน หากผู้รับประโยชน์ไม่ยื่นคำเรียกร้องภายในกำหนดดังกล่าว ให้ถือว่าผู้รับประโยชน์สละสิทธิที่จะบังคับตามหนังสือสัญญาค้ำประกันฉบับนี้ โดยตลอดไป

เพื่อเป็นหลักฐาน ข้าพเจ้า ธนาคารไทยพาณิชย์ จำกัด (มหาชน) โดยผู้มีนามข้างท้ายนี้เป็นผู้มีอำนาจลงนามทำนิติกรรม ซึ่งมีผลผูกพันธนาคาร ได้ลงลายมือชื่อและประทับตรา (ถ้ามี) ให้ไว้เป็นสำคัญ

ธนาคารไทยพาณิชย์ จำกัด (มหาชน)

ผู้ค้ำประกัน

ผู้มีอำนาจลงนาม

พยาน

พยาน

โดย

ลายมือชื่อ

ลายมือชื่อ



BB 0635

App OCH00915-1  
OFBR-2022-01-010330

A/C



Item



LG5(2)

2452505



# เอกสารแนบ11

สำเนาบัญชีกองทุนเพื่อระวางสุขภาพ





OLD:

NEW: 0110518052 13/09/2564 4544447S Reason: MIGRATE

## ระเบียบและข้อปฏิบัติของผู้ฝากเงิน

1. ผู้ฝากจะได้รับดอกเบี้ยตามอัตราและเงื่อนไขที่ธนาคารกำหนด
2. ในการถอนเงินผู้ฝากต้องนำสมุดคู่ฝาก และบัตรประชาชน หรือบัตรประจำตัวข้าราชการ หรือบัตรประจำตัวอื่นๆ ของทางราชการมาแสดงและจะต้องปฏิบัติตามเงื่อนไขที่ไว้กับธนาคาร
3. หากบัญชีไม่มีรายการเคลื่อนไหว และมียอดเงินในบัญชีต่ำกว่าธนาคารกำหนด ธนาคารจะหักเงินจากบัญชีเพื่อชำระค่าธรรมเนียมการรักษาบัญชี ตามเงื่อนไขของผลิตภัณฑ์ที่ธนาคารกำหนด และธนาคารจะดำเนินการปิดบัญชี
4. เช็ก ดราฟท์ หรือตราสารทางการเงินอื่นๆ ที่นำฝากเข้าบัญชี ธนาคารจะรับฝากไว้เพื่อการเรียกเก็บเท่านั้น การฝากเงินตามตราสารทางการเงินจะสมบูรณ์ และผู้ฝากสามารถเบิกถอนได้ภายหลังจากธนาคารเรียกเก็บเงินตามตราสารทางการเงิน ดังกล่าวเรียบร้อยแล้ว
5. ยอดเงินในสมุดคู่ฝากจะถือว่าถูกต้อง เมื่อธนาคารได้ตรวจสอบว่าตรงกับบัญชีของธนาคารแล้ว
6. กรณีผู้ฝากเปลี่ยนชื่อ ชื่อสกุล ที่อยู่ หรือสมุดคู่ฝากสูญหาย จะต้องแจ้งให้ธนาคารทราบทันที
7. ผู้ฝากจะแก้ไข เปลี่ยนแปลงหรือเพิ่มเติมข้อความและตัวเลขใดๆ ลงในสมุดคู่ฝาก หรือ โอนเปลี่ยนมือ หรืออีกแผ่นหนึ่งแผ่นใดของสมุดคู่ฝากไม่ได้
8. ในกรณีสมุดคู่ฝากสูญหาย ผู้ฝากจะต้องแจ้งให้ธนาคารทราบด้วยตนเองเพื่อขอออกสมุดคู่ฝากเล่มใหม่
9. ระเบียบและข้อปฏิบัตินี้อาจเปลี่ยนแปลงได้ โดยจะประกาศให้ทราบ ณ ที่ทำการของธนาคาร
10. เงินฝากนี้ได้รับความคุ้มครองจากสถาบันคุ้มครองเงินฝากตามจำนวนที่กำหนดไว้ในกฎหมาย



ธนาคารทหารไทยธนชาต จำกัด (มหาชน)  
TMBThanachart Bank Public Company Limited  
สาขาหนองฆ

บัญชีเลขที่

Account No.

ชื่อบัญชี

บริษัท ผลิตภัณฑ์สินค้าเกษตร จำกัด เพื่อ

Account Name

กองทุนเพื่อการวิจัยและพัฒนา

200-บัญชี ที่ตั้งที่ เขมร

ผู้รับมอบอำนาจลงนามแทนธนาคาร  
Authorized Signature



| วันที่/Date | รหัส/Code | ถอน/Withdrawal  | ฝาก/Deposit     | คงเหลือ/Balance | หมายเลข/T.I/D | ผู้อนุมัติ/Auth. |
|-------------|-----------|-----------------|-----------------|-----------------|---------------|------------------|
| 1 02/07/21  | BF        |                 | *****375,184.48 | *****375,184.48 | CNVT          |                  |
| 2 31/12/21  | IN        |                 | *****97.14      | *****375,281.62 | 001INT        |                  |
| 3 31/12/21  | TX        | *****0.97       |                 | *****375,280.65 | 001TAX        |                  |
| 4 20/01/22  | NC        |                 | *****1,500.00   | *****376,780.65 | 4544446S      |                  |
| 5 20/01/22  | NC        |                 | *****200,000.00 | *****576,780.65 | 4544446S      |                  |
| 6 28/01/22  | CS        | *****25,000.00  |                 | *****551,780.65 | 4544446S      |                  |
| 7 30/06/22  | IN        |                 | *****132.49     | *****551,913.14 | 001INT        |                  |
| 8 30/06/22  | TX        | *****1.32       |                 | *****551,911.82 | 001TAX        |                  |
| 9 04/07/22  | CS        | *****6,250.00   |                 | *****545,661.82 | 4546205S      |                  |
| 10 04/07/22 | CS        | *****25,500.00  |                 | *****520,161.82 | 4546205S      |                  |
| 11 08/11/22 | CS        | *****84,080.00  |                 | *****436,081.82 | 4546205S      |                  |
| 12 08/11/22 | CS        | *****55,000.00  |                 | *****381,081.82 | 4546205S      |                  |
| 13 17/11/22 | NC        |                 | *****2,657.00   | *****383,738.82 | 4544461S      |                  |
| 14 31/12/22 | IN        |                 | *****138.99     | *****383,877.81 | 001INT        |                  |
| 15 31/12/22 | TX        | *****1.39       |                 | *****383,876.42 | 001TAX        |                  |
| 16 25/01/23 | NC        |                 | *****200,000.00 | *****383,876.42 | 4546205S      |                  |
| 17 30/06/23 | IN        |                 | *****414.58     | *****584,291.00 | 001INT        |                  |
| 18 30/06/23 | TX        | *****4.15       |                 | *****584,286.85 | 001TAX        |                  |
| 19 04/08/23 | CS        | *****213,700.00 |                 | *****370,586.85 | 4545551S      |                  |
| 20 29/09/23 | CS        | *****88,890.00  |                 | *****281,696.85 | 4547467S      |                  |
| 21          |           |                 |                 |                 |               |                  |
| 22          |           |                 |                 |                 |               |                  |
| 23          |           |                 |                 |                 |               |                  |
| 24          |           |                 |                 |                 |               |                  |

คำเตือน กรุณาดูเงิน โปรตแสดงบัตรประจำตัวต่อเจ้าหน้าที่ และถ้าเป็นการถอนเงิน โปรตแสดงบัตรประจำตัวของผู้ถอนเงิน และผู้รับถอนเงิน

# เอกสารแนบ12

สำเนาบัญชีกองทุนพัฒนาหมู่บ้านรอบพื้นที่เหมืองแร่



OLD:

NEW:0110518051 13/09/2564 4544447S Reason:MIGRATE

## ระเบียบและข้อปฏิบัติของผู้ฝากเงิน

1. ผู้ฝากจะได้รับดอกเบี้ยตามอัตราและเงื่อนไขที่ธนาคารกำหนด
2. ในการถอนเงินผู้ฝากต้องนำสมุดคู่ฝาก และบัตรประชาชน หรือบัตรประจำตัวข้าราชการ หรือบัตรประจำตัวอื่นๆ ของทางราชการมาแสดงและจะต้องปฏิบัติตามเงื่อนไขที่ให้กับธนาคาร
3. หากบัญชีไม่มีรายการเคลื่อนไหว และมียอดเงินในบัญชีต่ำกว่าธนาคารกำหนด ธนาคารจะหักเงินจากบัญชีเพื่อชำระค่าธรรมเนียมการรักษาบัญชี ตามเงื่อนไขของผลิตภัณฑ์ที่ธนาคารกำหนด และธนาคารจะดำเนินการปิดบัญชี
4. เช็ก ดราฟท์ หรือตราสารทางการเงินอื่นๆ ที่นำฝากเข้าบัญชี ธนาคารจะรับฝากไว้เพื่อการเรียกเก็บเท่านั้น การฝากเงินตามตราสารทางการเงินจะสมบูรณ์ และผู้ฝากสามารถเบิกถอนได้ภายหลังจากธนาคารเรียกเก็บเงินตามตราสารทางการเงิน ดังกล่าวเรียบร้อยแล้ว
5. ยอดเงินในสมุดคู่ฝากจะถือว่าถูกต้อง เมื่อธนาคารได้ตรวจสอบว่าตรงกับบัญชีของธนาคารแล้ว
6. กรณีผู้ฝากเปลี่ยนชื่อ ชื่อสกุล ที่อยู่ หรือสมุดคู่ฝากสูญหาย จะต้องแจ้งให้ธนาคารทราบทันที
7. ผู้ฝากจะแก้ไข เปลี่ยนแปลงหรือเพิ่มเติมข้อความและตัวเลขใดๆ ลงในสมุดคู่ฝาก หรือ โอนเปลี่ยนมือ หรืออีกแผ่นหนึ่งแผ่นใดของสมุดคู่ฝากไม่ได้
8. ในกรณีสมุดคู่ฝากสูญหาย ผู้ฝากจะต้องแจ้งให้ธนาคารทราบด้วยตนเองเพื่อขอออกสมุดคู่ฝากเล่มใหม่
9. ระเบียบและข้อปฏิบัตินี้อาจเปลี่ยนแปลงได้ โดยจะประกาศให้ทราบ ณ ที่ทำการของธนาคาร
10. เงินฝากนี้ได้รับความคุ้มครองจากสถาบันคุ้มครองเงินฝากตามจำนวนที่กำหนดไว้ในกฎหมาย



ธนาคารทหารไทยธนชาต จำกัด (มหาชน)

TMBThanachart Bank Public Company Limited

สาขาหนองมน

บัญชีเลขที่

Account No.

ชื่อบัญชี

บริษัท ผลิตภัณฑ์พลาสติก จำกัด เพื่อ

Account Name

กองทุนพัฒนาหมู่บ้านรอบพื้นที่ หมู่ที่ ๑

200-บัญชี พิธีกร เขมิก

ผู้รับมอบอำนาจลงนามแทนธนาคาร

Authorized Signature





| วันที่/Date | รหัส/Code | ถอน/Withdrawal  | ฝาก/Deposit     | คงเหลือ/Balance | หมายเลข/T.I/D | ผู้อนุมัติ/Auth. |
|-------------|-----------|-----------------|-----------------|-----------------|---------------|------------------|
| 02/07/21    | BF        |                 | *****392,909.21 | *****392,909.21 | CNVT          |                  |
| 14/09/21    | CS        | *****20,000.00  | โอนเงินจากบัญชี | *****372,909.21 | 4546204S      |                  |
| 14/09/21    | CS        | *****8,750.00   | โอนเงินจากบัญชี | *****364,159.21 | 4546204S      |                  |
| 14/09/21    | CS        | *****12,500.00  | โอนเงินจากบัญชี | *****351,659.21 | 4546204S      |                  |
| 14/09/21    | CS        | *****10,000.00  | โอนเงินจากบัญชี | *****341,659.21 | 4546204S      |                  |
| 14/09/21    | CS        | *****140,544.00 | โอนเงินจากบัญชี | *****201,115.21 | 4546204S      |                  |
| 01/12/21    | CS        | *****33,000.00  | โอนเงินจากบัญชี | *****168,115.21 | 4544446S      |                  |
| 01/12/21    | CS        | *****47,250.00  | โอนเงินจากบัญชี | *****120,865.21 | 4544446S      |                  |
| 01/12/21    | CS        | *****19,229.00  | โอนเงินจากบัญชี | *****101,636.21 | 4544446S      |                  |
| 31/12/21    | IN        |                 | *****68.87      | *****101,705.08 | 001INT        |                  |
| 31/12/21    | TX        | *****0.69       |                 | *****101,704.39 | 001TAX        |                  |
| 20/01/22    | NC        |                 | *****500,000.00 | *****601,704.39 | 4544446S      |                  |
| 28/01/22    | CS        | *****22,500.00  |                 | *****579,204.39 | 4544446S      |                  |
| 04/03/22    | CS        | *****30,000.00  |                 | *****549,204.39 | 4544446S      |                  |
| 04/03/22    | CS        | *****55,500.00  |                 | *****493,704.39 | 4544446S      |                  |
| 20/04/22    | CS        | *****67,350.00  |                 | *****426,354.39 | 4544446S      |                  |
| 05/05/22    | CS        | *****8,980.00   |                 | *****417,374.39 | 4544447S      |                  |
| 30/06/22    | IN        |                 | *****110.14     | *****417,484.53 | 001INT        |                  |
| 30/06/22    | TX        | *****1.10       |                 | *****417,483.43 | 001TAX        |                  |
| 04/07/22    | CS        | *****5,500.00   |                 | *****411,983.43 | 4546205S      |                  |
| 27/09/22    | CS        | *****200,000.00 |                 | *****211,983.43 | 4545551S      |                  |
| 11/10/22    | CS        | *****47,250.00  |                 | *****164,733.43 | 4544447S      |                  |
| 11/10/22    | CS        | *****20,288.00  |                 | *****144,445.43 | 4544447S      |                  |
| 08/11/22    | CS        | *****33,625.00  |                 | *****110,820.43 | 4546205S      |                  |

คำเตือน กรุณาดูเงิน โปรตแสดงบัตรประจำตัวต่อเจ้าหน้าที่ และถ้าเป็นการมอบฉันทะ โปรตแสดงบัตรประจำตัวของผู้อนุมัติ และผู้อนุมัติ



| วันที่/Date | รหัส/Code | ถอน/Withdrawal  | ฝาก/Deposit     | คงเหลือ/Balance | หมายเลข/T.I/D | ผู้อนุมัติ/Auth. |
|-------------|-----------|-----------------|-----------------|-----------------|---------------|------------------|
| 1 31/12/22  | IN        |                 | *****72.65      | *****110,893.08 | 001INT        |                  |
| 2 31/12/22  | TX        | *****0.73       |                 | *****110,892.35 | 001TAX        |                  |
| 3 25/01/23  | NC        |                 | *****500,000.00 | *****610,892.35 | 45462058      |                  |
| 4 31/01/23  | CS        | *****4,191.00   |                 | *****606,701.35 | 45462058      |                  |
| 5 31/01/23  | CS        | *****5,000.00   |                 | *****601,701.35 | 45462058      |                  |
| 6 22/02/23  | CS        | *****200,000.00 |                 | *****401,701.35 | 45455518      |                  |
| 7 17/03/23  | CS        | *****30,000.00  |                 | *****371,701.35 | 45462058      |                  |
| 8 30/06/23  | IN        |                 | *****280.29     | *****371,981.64 | 001INT        |                  |
| 9 30/06/23  | TX        | *****2.80       |                 | *****371,978.84 | 001TAX        |                  |
| 10 05/07/23 | CS        | *****75,700.00  |                 | *****296,278.84 | 4544444S      |                  |
| 11 05/07/23 | NC        |                 | *****5,500.00   | *****301,778.84 | 4544444S      |                  |
| 12 04/08/23 | CS        | *****85,972.00  |                 | *****215,806.84 | 45455518      |                  |
| 13 24/10/23 | CS        | *****50,000.00  |                 | *****165,806.84 | 45455518      |                  |
| 14          |           |                 |                 |                 |               |                  |
| 15          |           |                 |                 |                 |               |                  |
| 16          |           |                 |                 |                 |               |                  |
| 17          |           |                 |                 |                 |               |                  |
| 18          |           |                 |                 |                 |               |                  |
| 19          |           |                 |                 |                 |               |                  |
| 20          |           |                 |                 |                 |               |                  |
| 21          |           |                 |                 |                 |               |                  |
| 22          |           |                 |                 |                 |               |                  |
| 23          |           |                 |                 |                 |               |                  |
| 24          |           |                 |                 |                 |               |                  |

คำเตือน กรุณาดำเนินการ โปรดแสดงบัตรประจำตัวต่อเจ้าหน้าที่ และถ้าเป็นการมอบฉันทะ โปรดแสดงบัตรประจำตัวทั้งของผู้อนุมัติและผู้อนุมัติมอบฉันทะ